

Brennstempel

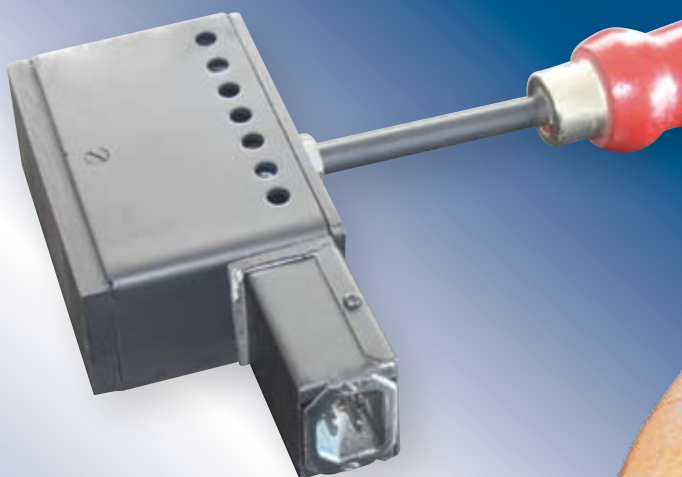

Normalgrößen



Bei den Größen von 10 x 10mm bis 120 x 60mm lässt sich der Gravureinsatz einfach auswechseln.

TYP	Watt	Grundplatte	TYP	Watt	Grundplatte
ER80	80	15 x 12mm	IV	300	45 x 40mm
0	125	30 x 16mm	IV	300	70 x 35mm
0	125	35 x 8mm	IV	300	Ø 50mm
0	125	Ø 25mm	VI	400	90 x 40mm
I	150	35 x 20mm	VI	400	75 x 50mm
I	150	55 x 10mm	VI	400	70 x 70mm
I	150	50 x 15mm	VI	400	110 x 30mm
II	200	50 x 25mm	VI	400	Ø 60mm
II	200	Ø 35mm	IV - D	600	150 x 35mm
IV	300	90 x 20mm	VII	600	120 x 60mm

Sondergrößen

TYP	Watt	Grundplatte	TYP	Watt	Grundplatte
G124	400	120 x 40mm	S105	450	100 x 50mm
G154	630	150 x 40mm	S155	600	150 x 50mm
G204	800	200 x 40mm	S205	800	200 x 50mm
E175	250	75 x 30mm	S255	1000	250 x 50mm
E124	400	120 x 40mm	S158	1000	150 x 80mm
E154	630	150 x 40mm	S208	1200	200 x 80mm
E204	800	200 x 40mm	S258	1350	250 x 80mm
G = Holzgriff, Handanwender			S151	1150	150 x 100mm
E = Einspannzapfen, maschineller Einsatz			S210	1400	200 x 100mm
			S251	1600	250 x 100mm

TYP	Watt	Grundplatte	TYP	Watt	Grundplatte
KMS 500	500	105 x 50mm	HLP 108	800	105 x 80mm
KMS 630	630	125 x 50mm	HLP 118	800	105 x 100mm
KMS 900	900	160 x 50mm	HLP 128	800	120 x 80mm
KMS 1100	1100	200 x 50mm	HLP 138	800	120 x 100mm
KMS 1000	1000	125 x 80mm			
KMS 1400	1400	160 x 80mm			